

RCPJ - REGISTRO CIVIL DAS
PESSOAS JURÍDICAS
Manaus-Amazonas
REGISTRADO

SEGEAM – SUSTENTABILIDADE, EMPREENDEDORISMO E GESTÃO EM SAÚDE DO AMAZONAS
CNPJ: 15.715.984/0001-64
Cartório: 69469 A-1316 Data: 02/03/2023
Inscrição Municipal: 20439401
Rua Stenio Neves, nº 131, Parque 10 de Novembro
CEP 69055-713 – Manaus – AM

BALANÇO SOCIAL

Nº 06 de 2023

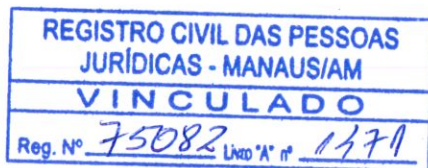

MANAUS

AMAZONAS

REGISTRAR
REGISTRO CIVIL DAS
PESSOAS JURÍDICAS

EM BRANCO



REGISTRO CIVIL DAS PESSOAS
JURÍDICAS - WANANAM
VINCIADO

SEGEAM – SUSTENTABILIDADE, EMPREENDEDORISMO E GESTÃO EM SAÚDE DO AMAZONAS

CNPJ: 15.715.984/0001-64

Cartório: 69469 A-1316 Data: 02/03/2023

Inscrição Municipal: 20439401

Rua Stenio Neves, nº 131, Parque 10 de Novembro

CEP 69055-713 – Manaus – AM

TERMO DE ABERTURA

Contém este Balanço Social 25 (vinte e cinco) folhas numeradas à máquina eletronicamente de 01 (um) a 25 (vinte e cinco) totalmente escriturada e servirá de Balanço Social nº 06 da ASSOCIAÇÃO SEGEAM – SUSTENTABILIDADE, EMPREENDEDORISMO E GESTÃO EM SAÚDE DO AMAZONAS.

Manaus, 31 de Dezembro de 2023.

Karina Barros

Karina Maria Sabino Cavalcanti de Barros
Presidente
CPF: 007.359.554-33
RG: 23549963

Wilcilene

Wilcilene de Souza Ribeiro Silva
Contadora
CPF: 704.191.322-87
CRC – AM 012225/O-0

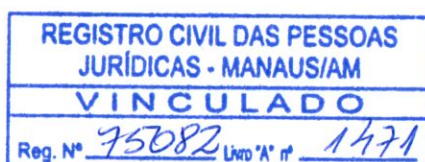

REGISTRO CIVIL DAS PESSOAS
JUDICIAL - MANAUS
VINCULADO

EM BRANCO

REGISTRO CIVIL DAS PESSOAS
JUDICIAL - MANAUS
VINCULADO

REGISTRO CIVIL DAS PESSOAS
JUDICIAL - MANAUS
VINCULADO

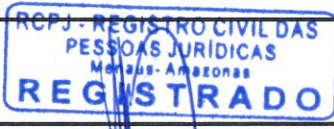

Descrição	Classificação	Exercício Atual	Exercício Anterior
A T I V O	1	*83.266.904,46D	*75.957.447,14D
ATIVO	1.1	*83.266.904,46D	*75.957.447,14D
ATIVO CIRCULANTE	1.1.1	*34.069.210,84D	*26.636.149,42D
Disponível	1.1.1.1	****664.688,34D	****609.509,42D
Caixa	1.1.1.1.01	6.967,78D	9.275,56D
Banco conta-corrente	1.1.1.1.02	80.278,88D	1,96D
Aplicações financeiras de liquidez imediata	1.1.1.1.03	577.441,68D	600.231,90D
Contas a Receber	1.1.1.2	*33.355.022,50D	*26.026.640,00D
Clientes diversos	1.1.1.2.01	28.151.610,64D	21.004.098,32D
Outros créditos a receber	1.1.1.2.05	317.728,66D	206.984,72D
Créditos de tributos a recuperar	1.1.1.2.06	4.601.388,23D	4.394.835,40D
Adiantamento a fornecedores e prestadores	1.1.1.2.07	284.294,97D	420.721,56D
Adiantamento a terceiros	1.1.1.2.08	0,00D	0,00D
Despesas do Exercício Seguinte	1.1.1.5	*****49.500,00D	*****0,00
Despesas antecipadas de aluguel	1.1.1.5.02	49.500,00D	0,00D
ATIVO NÃO CIRCULANTE	1.1.2	*49.197.693,62D	*49.321.297,72D
Realizável a longo prazo	1.1.2.1	****159.370,48D	****159.370,48D
Contas a Receber	1.1.2.1.02	159.370,48D	159.370,48D
Investimentos	1.1.2.2	*48.102.207,65D	*48.102.207,65D
Participações Societárias	1.1.2.2.01	48.102.207,65D	48.102.207,65D
Imobilizados	1.1.2.3	****877.787,11D	**1.003.295,26D
Bens em operação	1.1.2.3.01	1.311.329,49D	1.380.092,86D
(-)Depreciação Acumulada	1.1.2.3.02	433.542,38C	376.797,60C
Conta de Compensação	1.1.2.7	*****58.328,38D	*****56.424,33D
Conta de Compensação diversas	1.1.2.7.01	58.328,38D	56.424,33D

***** (XXXXX) *****

Karina Barros

KARINA MARIA SABINO CAVALCANTI DE BARROS
 Presidente
 CPF: 00735955433
 RG: 23549963

Wilcilene

WILCILENE DE SOUZA RIBEIRO SILVA
 Contador
 CPF: 704.191.322-87
 CRC: AM-012225/O-0



Carla Rita RTD José da Silva Lopes Júnior

REGISTRO DE
DOCUMENTOS
DE
REGISTRO DE
DOCUMENTOS

EM BRANCO

REGISTRO DE
DOCUMENTOS
DE
REGISTRO DE
DOCUMENTOS

REGISTRO DE DOCUMENTOS
REGISTRO DE DOCUMENTOS
REGISTRO DE DOCUMENTOS
REGISTRO DE DOCUMENTOS

Descrição	Classificação	Exercício Atual	Exercício Anterior
PASSIVO	2	*83.266.904,46C	*75.957.447,14C
PASSIVO	2.1	*83.266.904,46C	*75.957.447,14C
PASSIVO CIRCULANTE	2.1.1	*24.433.571,81C	*16.251.913,70C
Contas a pagar	2.1.1.1	****825.332,40C	****745.337,62C
Fornecedores diversos	2.1.1.1.01	825.332,40C	745.337,62C
Salários e proventos	2.1.1.2	**4.146.292,99C	**1.450.216,13C
Salários e proventos a pagar	2.1.1.2.01	4.146.292,99C	1.450.216,13C
Obrigações Trabalhistas	2.1.1.3	*10.327.931,11C	*7.224.763,79C
Obrigações trabalhistas a pagar	2.1.1.3.01	10.327.931,11C	7.224.763,79C
Obrigações Tributárias	2.1.1.4	**7.811.739,28C	**6.480.674,38C
Obrigações tributárias a pagar	2.1.1.4.01	7.811.739,28C	6.480.674,38C
Títulos diversos	2.1.1.5	****822.276,03C	****329.760,64C
Outros títulos a pagar	2.1.1.5.02	822.276,03C	329.760,64C
Empréstimos e financiamentos	2.1.1.6	****500.000,00C	****21.161,14C
Empréstimos e financiamentos	2.1.1.6.01	500.000,00C	21.161,14C
PASSIVO NÃO CIRCULANTE	2.1.2	**7.962.599,97C	*10.594.812,86C
Títulos Diversos	2.1.2.2	**7.962.599,97C	*10.594.812,86C
Parcelamento de Tributos	2.1.2.2.02	7.904.271,59C	10.538.388,53C
Conta de Compensação	2.1.2.2.04	58.328,38C	56.424,33C
PATRIMÔNIO LÍQUIDO SOCIAL	2.1.4	*50.870.732,68C	*49.110.720,58C
RESERVAS	2.1.4.2	*31.397.274,59C	*21.897.123,82C
RESERVAS DO PATRIMÔNIO SOCIAL	2.1.4.2.01	31.397.274,59C	21.897.123,82C
SUPERÁVITS OU DÉFICITS ACUMULADOS	2.1.4.4	*19.473.458,09C	*27.213.596,76C
SUPERÁVITS OU DÉFICITS ACUMULADOS	2.1.4.4.01	19.473.458,09C	27.213.596,76C

***** (XXXXX) *****

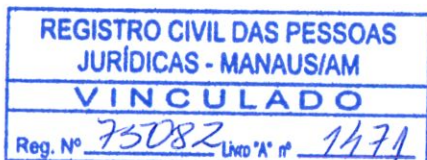
*Karina Barros.*KARINA MARIA SABINO CAVALCANTI DE BARROS
Presidente
CPF: 00735955433
RG: 23549963*Wilcylene*WILCILENE DE SOUZA RIBEIRO SILVA
Contador
CPF: 704.191.322-87
CRC: AM-012225/O-0

REGISTRADO
Tribunal Superior de Justicia
CANTÓN
REPUBLICA DEL ECUADOR

EM BRANCO



REGISTRO CIVIL DAS PESSOAS
JURÍDICAS - MARRAQUÊS
VINCIADO

IMPORTA O PRESENTE BALANÇO SOCIAL SOMANDO NO ATIVO E NO PASSIVO 83.266.904,46 (OITENTA E TRÊS MILHÕES, DUZENTOS E SESSENTA E SEIS MIL, NOVECENTOS E QUATRO REAIS E QUARENTA E SEIS CENTAVOS) DE ACORDO COM A DOCUMENTAÇÃO QUE NOS FOI APRESENTADA.

Manaus, 31 de dezembro de 2023

Karina Barros

KARINA MARIA SABINO CAVALCANTI DE BARROS

Presidente

CPF: 00735955433

RG: 23549963 Orgão: SSP AM

Expedição:

W. Ribeiro

WILCILENE DE SOUZA RIBEIRO SILVA

CONTADOR

CPF: 704.191.322-87 CRC: AM-012225/O-0

RG: 16478673 Orgão: SSP

Expedição: 23/09/2019

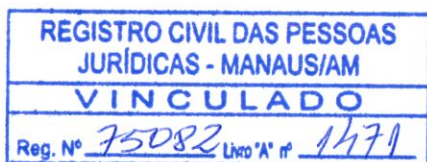

REGISTRO CIVIL DAS PESSOAS
JURÍDICAS - MARIANA
VINCULADO

EM BRANCO

REGISTRO CIVIL DAS PESSOAS
JURÍDICAS - MARIANA
VINCULADO

REGISTRO CIVIL DAS PESSOAS
JURÍDICAS - MARIANA
VINCULADO

Descrição	Classificação	Conta	Exercício Atual
RECEITA			
RECEITA			
Receita Líquida de Vendas e Serviços			
Receita Líquida de Serviços			
Receita Bruta de Serviços	3.1.1.2.01	2884	88.021.285,93C
=Receita Líquida de Serviços			*88.021.285,93C
Receita Operacional			
Receitas Financeiras	3.1.1.3.01	2338	72.310,39C
Outras Receitas Operacionais	3.1.1.3.02	2366	502.816,54C
=Receita Operacional			****575.126,93C
Receitas Não Operacionais			
Receitas Diversas	3.1.1.4.01	2429	29.143,55C
=Receitas Não Operacionais			*****29.143,55C
=Receita Líquida de Vendas e Serviços			*88.625.556,41C
=T o t a l - RECEITA			*88.625.556,41C
=T o t a l - RECEITA			*88.625.556,41C
DESPESA			
DESPESA			
(-)Custos de Produção, Serviço e Mercadoria			
Custo de Prestação de Serviços			
Custo de Consumo de Material e Serviços	4.1.1.2.01	1820	789.841,96D
Mão-de-obra aplicada (Geral)	4.1.1.2.02	1834	64.392.050,30D
=Custo de Prestação de Serviços			*65.181.892,26D
Despesas Operacionais			

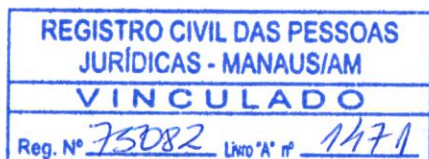

REGISTRO CIVIL DAS PESSOAS
JUIZADO - IMAJUAZUM
VILA SOLTIVA
0309721837

EM BRANCO



REGISTRO CIVIL DAS PESSOAS
JUIZADO - IMAJUAZUM
VILA SOLTIVA
0309721837



Descrição	Classificação	Conta	Exercício Atual
Despesas Administrativas	4.1.1.4.02	2149	3.681.063,75D
Despesas Financeiras	4.1.1.4.03	2261	1.154.095,74D
Despesas com Doações	4.1.1.4.04	13377	32.000,00D
Despesas com Serviços	4.1.1.4.06	13538	8.918.491,98D
Despesas com Materiais	4.1.1.4.08	13797	262.228,24D
=Despesas Operacionais			*14.047.879,71D
=(-) Custos de Produção, Serviço e Mercadoria			*79.229.771,97D
=T o t a l - DESPESA			*79.229.771,97D
=T o t a l - DESPESA			*79.229.771,97D

RESULTADO DO EXERCÍCIO

RECEITAS-----> 88.625.556,41C
DESPESAS + CONTRA DE APURAÇÃO-----> 79.229.771,97D
SUPERÁVIT LÍQUIDO DO EXERCÍCIO: ***9.395.784,44

***** (XXXXX) *****

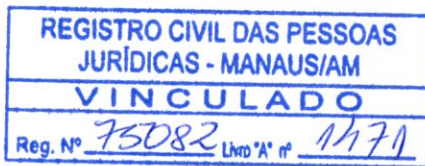

REGISTRO CIVIL DAS PESSOAS
JURÍDICAS - MANAUS
VINGULADO

EM BRANCO



REGISTRO CIVIL DAS PESSOAS
JURÍDICAS - MANAUS
VINGULADO

IMPORTA A PRESENTE DEMONSTRAÇÃO DE RESULTADO COM SUPERÁVIT DE 9.395.784,44 (NOVE MILHÕES, TREZENTOS E NOVENTA E CINCO MIL, SETECENTOS E OITENTA E QUATRO REAIS E QUARENTA E QUATRO CENTAVOS) DE ACORDO COM A DOCUMENTAÇÃO QUE NOS FOI APRESENTADA.

MANAUS, 31 DE DEZEMBRO DE 2023

Karina Barros

KARINA MARIA SABINO CAVALCANTI DE BARROS

Administrador

CPF: 00735955433

Ribeiro

WILCILENE DE SOUZA RIBEIRO SILVA

CONTADOR

CPF: 704.191.322-87 CRC: AM-012225/O-0

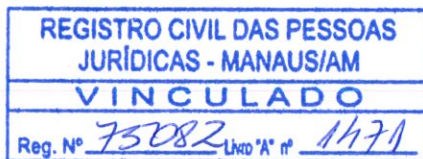

REGISTRO CIVIL DAS PESSOAS
JURÍDICAS - MANAUS
VINCULADO

EM BRANCO



REGISTRO CIVIL DAS PESSOAS
JURÍDICAS - MANAUS
VINCULADO

1 Notas explicativas da administração às demonstrações contábeis em 31 de dezembro de 2023 (Em reais)**NOTA 1. Do contexto Operacional**

A SEGEAM - SUSTENTABILIDADE, EMPREENDEDORISMO E GESTÃO EM SAÚDE DO AMAZONAS, associação de direito privado, sem fins econômicos, com duração indeterminada, com sede e foro à Rua Stenio Neves nº 131, em Manaus, AM, iniciou suas atividades em 15 de junho de 2012 e tem por finalidade principal a atividade de apoio à gestão de saúde, entres outras atividades relacionadas nas atividades secundárias, conforme consta no cadastro do CNPJ - Cadastro Nacional da Pessoa Jurídica de nº 15.715.984/0001-64, junto a Receita Federal do Brasil.

É uma organização que tem como finalidade social, a promoção em favor do desenvolvimento institucional dos entes públicos de natureza Municipais Estaduais ou Federais e de caráter privado, à saúde, à gestão, o ensino, à educação, à cultura, à pesquisa, à colaboração, consultoria, à coordenação e à inclusão produtiva sustentável e social.

Possui seu certificado de qualificação como Organização Social, publicado no Diário Oficial de 06/10/2020 - Poder Executivo - Seção I - pág. 09, Decreto n. 42.846, de 06 de outubro de 2020.

Os projetos na área da Assistência Social, serão prestados de forma gratuita ou seja, independente da contraprestação do usuário.

Os serviços, programas, projetos e benefícios socioassistenciais são ofertados na perspectiva da autonomia e garantia de direitos aos usuários, bem como da efetividade na execução de seus serviços, projetos e benefícios socioassistenciais, buscando sempre cumprir sua missão.

Nos termos do último estatuto com registro em 02 de março de 2023 a SEGEAM - SUSTENTABILIDADE, EMPREENDEDORISMO E GESTÃO EM SAÚDE DO AMAZONAS tem por finalidade e vocação:

- a) Promoção da saúde;
- b) Atividades de fornecimento de infraestrutura de apoio e assistência a paciente no domicílio;
- c) Integrar a atividades de profissionais da área de saúde;
- d) Promoção do voluntariado;
- e) Serviços de remoção de pacientes, exceto os serviços móveis de atendimento às urgências;
- f) Atividades de atendimento em pronto-socorro e unidades hospitalares para atendimento a urgências;
- g) Atividade médica ambulatorial restrita a consultas;
- h) Treinamento em desenvolvimento profissional e gerencial;
- i) Serviços de terapias não tradicionais;
- j) Atividades de serviços de complementação diagnóstica e terapêutica não especificadas anteriormente;
- l) Serviços de consultoria e assessoria na área da saúde;
- m) Atividade de assistência a idosos, deficientes físicos, imunodeprimidos e convalescentes prestadas em residências coletivas e particulares;
- n) Assessoria e consultoria em saúde e medicina de trabalho;
- o) Serviços de promoção em saúde junto a área de recursos humanos das empresas;
- p) Atividades de intermediação na locação de mão-de-obra temporária na área da saúde;
- q) Pesquisa e desenvolvimento experimental em ciências sociais e humanas;
- r) Outras atividades profissionais, científicas e técnicas não especificadas anteriormente;
- s) Atividades de assistência social prestadas em residências coletivas;
- t) Serviços de suporte operacional às atividades executadas por grupos de autoajuda, ou ajuda mútua em programas de recuperação de dependência afetiva a vícios em álcool, drogas, jogos e grupos similares;
- u) Programa especial para terceira idade, deficientes e convalescentes;
- v) Estudos e pesquisas, desenvolvimento de tecnologias alternativas, produção e divulgação de informações e conhecimentos técnicos e científicos que digam respeito às atividades mencionadas neste artigo;
- x) Gestão em Saúde ou promoção gratuita da saúde e se sempre que possível disponibilizando informações e mecanismos de gestão, inclusive *softwares* que favoreçam um compromisso de governo na consolidação do Sistema Único de Saúde, com seus princípios fundamentais de acesso universal, equidade, ética e humanização no atendimento de todos, através da gestão da atenção básica, da média e alta complexidade ambulatorial e hospitalar, contemplando a integralidade dos procedimentos e processos diretos ou indireto vinculados;
- z) Prestação de serviços de Apoio Administrativo com a contratação de locação de mão-de-obra especializada para prestação de serviços técnicos, operacionais e administrativos advindo de contratos oriundos de processos licitatórios, contratos de gestão, convênios e chamamento público em diversos setores em favor da administração pública e/ou particular;
- a.a) Serviços especializados de asseio e conservação, higienização, manutenção, jardinagem com fornecimento de mão-de-obra de serviços comuns, limpeza em prédios, domicílios, vias públicas, com ou sem fornecimento de material de limpeza

Sob as penas da lei, declaramos que as informações aqui contidas são verdadeiras e nos responsabilizando por todas elas de acordo com a documentação que nos foi apresentada.

Karina Barros

KARINA MARIA SABINO CAVALCANTI DE BARROS

Presidente
CPF: 00735955433
RG: 23549963

Wilene

WILCELENE DE SOUZA RIBEIRO SILVA

Contador
CPF: 704.191.322-87
CRC: AM-012225/O-0



REGISTRADO
MARCAS E PATENTES
INSTITUTO BRASILEIRO DE PROPRIEDADE INDUSTRIAL

EM BRANCO



bem como limpeza em âmbito hospitalar, suas dependências e áreas comuns

- a.b) A gestão de educação em todas as suas formas, inclusive capacitação e treinamento, promovendo e executando ações com foco no fortalecimento do ensino formal, através de assessoramento visando aprimoramento de técnicas de melhorias da educação infantil, ensino fundamental, médio, e ensino profissionalizante, presencial e Educação à Distância - EAD;
- a.c) A inclusão produtiva, por meio do desenvolvimento e execução de projetos voltados para economia solidária e ações de empreendedorismo correlatas e de combate efetivo da pobreza, bem como a experimentação de novos modelos sócio produtivo e de sistemas alternativos de produção, comércio, emprego, crédito e microcrédito;
- a.d) Desenvolvimento de estudo, pesquisas, tecnologias alternativas, produção e divulgação de informações, conhecimentos técnicos e científicos;
- a.e) Compra e disponibilização de medicamentos, insumos e equipamentos hospitalares otimizando o gerenciamento e aplicação dos recursos públicos;
- a.f) Captação de estagiários como agente de integração ou não, para operacionalização de programa de estágio Obrigatório e Não-obrigatório a fim de propiciar complementação do ensino e da aprendizagem aos estudantes;
- a.g) Atividade Odontológica.

NOTA 2. Das principais decisões da Assembleia

Na assembleia do dia 21 de setembro de 2021, também houve deliberação que autorizou:

- Foi apresentado o Laudo da Avaliação Patrimonial elaborado pelo economista Edirlei Rodrigues de Oliveira, CORECON/RO n. 600, nesta reunião o laudo foi lido e explicado, desta forma foi aprovado por unanimidade.

NOTA 3. - Formalidades da Escrituração Contábil. Resolução 1.330/11 (NBC ITG 2000 (R1))

A SEGEAM - SUSTENTABILIDADE, EMPREENDEDORISMO E GESTÃO EM SAÚDE DO AMAZONAS mantém um sistema de escrituração uniforme dos seus atos e fatos administrativos, por meio de processo eletrônico.

Os registros contábeis contêm o número de identificação dos lançamentos relacionados ao respectivo documento de origem externa ou interna ou, na sua falta, em elementos que comprovem ou evidenciem fatos e a prática de atos administrativos.

As demonstrações contábeis, incluindo as notas explicativas, elaboradas por disposições legais e estatutárias, serão transcritas no "Diário" da SEGEAM - SUSTENTABILIDADE, EMPREENDEDORISMO E GESTÃO EM SAÚDE DO AMAZONAS, e posteriormente registrado no SPED ECD (Sistema Público de Escrituração Digital) e por último no Cartório de Registros de Pessoas Jurídicas.

A documentação contábil da SEGEAM - SUSTENTABILIDADE, EMPREENDEDORISMO E GESTÃO EM SAÚDE DO AMAZONAS é composta por todos os documentos, livros, papéis, registros e outras peças, que completam ou compõem a escrituração contábil.

A documentação contábil é hábil, revestida das características intrínsecas ou extrínsecas essenciais, definidas na legislação, na técnica-contábil ou aceitas pelos usos e costumes". A SEGEAM - SUSTENTABILIDADE, EMPREENDEDORISMO E GESTÃO EM SAÚDE DO AMAZONAS mantém em boa ordem a documentação contábil.

NOTA 4. Da Apresentação das Demonstrações Contábeis

As demonstrações contábeis foram elaboradas de acordo com as práticas contábeis adotadas no Brasil, considerando as Normas Brasileiras de Contabilidade em especial a Norma Brasileira de Contabilidade - NBC TG ESTRUTURA CONCEITUAL - ITG 2002 (R1) e Resolução 1409/2012 (Entidade sem fins Lucrativos); NBC T - 10.19 - ENTIDADES SEM FINALIDADE DE LUCROS.

NOTA 5. Principais Práticas Contábeis

As principais práticas contábeis adotadas na elaboração dessas demonstrações contábeis estão definidas a seguir:

- a) Caixa e Equivalentes de Caixa: Conforme determina a Resolução do CFC No. 1.296/10 (NBC -TG 03) - Demonstração do Fluxo de Caixa e Resolução do CFC No. 1.376/11 (NBC TG 26) - Apresentação Demonstrações Contábeis, os valores contabilizados neste subgrupo representam moeda em caixa e depósitos à vista em conta bancária, bem como os recursos que possuem as mesmas características de liquidez de caixa e de disponibilidade imediata ou até 90 (noventa) dias e que estão sujeitos a insignificante risco de mudança de valor.
- b) Aplicações de Liquidez Imediata: As aplicações financeiras estão demonstradas pelos valores originais aplicados, acrescidos dos rendimentos pró-rata até a data do balanço.
- c) Ativos circulantes e não circulantes - Contas a Receber: - As contas a receber são registradas pelo valor remunerado.
- d) Adiantamento a fornecedores: Registra-se valores pagos antecipadamente, pendente da apresentação das notas fiscais.
- e) Créditos Tributários e Previdenciários: Registra o valor dos créditos relativos à recuperação de impostos ou recuperação

Sob as penas da lei, declaramos que as informações aqui contidas são verdadeiras e nos responsabilizando por todas elas de acordo com a documentação que nos foi apresentada.

Karina Barroq.

KARINA MARIA SABINO CAVALCANTI DE BARROS

Presidente

CPF: 00735955433

RG: 23549963

Wilcylene

WILCILENE DE SOUZA RIBEIRO SILVA

Contador

CPF: 704.191.322-87

CRC: AM-012225/O-0



REGISTRATION
OFFICE
MONTREAL
QUEBEC

EMBRANCO

REG. THE E. DOCUMENTS
RTOIPJ
OFFICE
MONTREAL
QUEBEC

de encargos a serem futuramente compensados.

f) Outros Créditos: Registra o valor a receber originários de terceiros e consórcios.

g) Adiantamentos a Terceiros: Registra as parcelas já pagas pelo direito a serviços a serem recebidos por terceiros.

h) Adiantamentos a Funcionários: Registra os adiantamentos operacionais aos empregados relacionados a salários, férias, décimo terceiro salário e rescisão.

i) Imobilizado: Os ativos imobilizados são registrados pelo custo de aquisição ou construção, deduzido da depreciação calculada pelo método linear com base nas taxas mencionadas na Nota 7 e leva em consideração vida útil e utilização dos bens (Resolução CFC No. 1.177/09 (NBC - TG 27)).

Outros gastos são capitalizados apenas quando há um aumento nos benefícios econômicos desse item do imobilizado.

Qualquer outro tipo de gasto é reconhecido no resultado como despesa quando incorrido.

j) Outros Ativos: Existe escriturado nas demonstrações bens de terceiros em posse da associação.

l) Passivo Circulante e Não Circulante: Os passivos circulantes e não circulantes são demonstrados pelos valores conhecidos ou calculáveis acrescidos, quando aplicável, dos correspondentes encargos incorridos até a data do balanço patrimonial. Quando aplicável, os passivos circulantes e não circulantes são registrados com base em taxas de juros que refletem o prazo, a moeda e o risco de cada transação.

m) Provisões - Uma provisão é reconhecida em decorrência de um evento passado que originou um passivo, sendo provável que um recurso econômico possa ser requerido para saldar a obrigação. As provisões são registradas quando julgadas prováveis e com base nas melhores estimativas do risco envolvido.

n) Prazos: Os ativos realizáveis e os passivos exigíveis até o encerramento do exercício seguinte são classificados como circulantes.

o) Obrigações Fiscais e Tributárias: São registrados nessa rubrica os tributos a pagar pela entidade, sejam eles tributos próprios ou retidos na fonte Obrigações Previdenciárias e Trabalhistas: São registradas nessa rubrica os encargos sobre folha de pagamento a pagar, bem como, os encargos retidos a pagar.

p) Fornecedores a pagar: São registradas nessa conta contábil os valores a pagar a fornecedores de bens ou serviços.

q) Outros títulos a pagar: São registrados valores de contratos mútuos, consócios a pagar, aluguel de condomínio e saldo negativo dos bancos.

r) Empréstimos e financiamentos: Registra-se valores de contratos conforme anexo na plataforma financeira.

t) Parcelamento Receita Federal - Previdenciário e Tributário: Registra-se valores negociáveis com os órgãos competentes, o mesmo é atualizado conforme a Entidade SEGEAM apresenta a documentação.

u) As Despesas e as Receitas: Estão apropriadas obedecendo ao regime de competência.

v) Apuração do Resultado: O resultado foi apurado segundo o Regime de Competência. As receitas de prestação de serviços são mensuradas pelo valor justo (acordado em contrato - valores recebidos ou a receber) e reconhecidas quando for provável que benefícios econômicos futuros fluam para a SEGEAM - SUSTENTABILIDADE, EMPREENDEDORISMO E GESTÃO EM SAÚDE DO AMAZONAS e assim possam ser confiavelmente mensurados. Os rendimentos e encargos incidentes sobre os Ativos e Passivos e suas realizações estão reconhecidos no resultado.

x) Estimativas contábeis: A elaboração das demonstrações contábeis de acordo com as práticas contábeis adotadas no Brasil requer que a Administração da A SEGEAM - SUSTENTABILIDADE, EMPREENDEDORISMO E GESTÃO EM SAÚDE DO AMAZONAS use de julgamento na determinação e no registro de estimativas contábeis. Ativos e passivos sujeitos a essas estimativas e premissas incluem o valor residual do Ativo imobilizado. A liquidação das transações envolvendo essas estimativas poderá resultar em valores diferentes dos estimados, em razão de imprecisões inerentes ao processo da sua determinação. A SEGEAM - SUSTENTABILIDADE, EMPREENDEDORISMO E GESTÃO EM SAÚDE DO AMAZONAS revisa as estimativas e as premissas pelo menos anualmente.

z) Dos Critérios de Apuração das Receitas e Despesas

As receitas e despesas foram reconhecidas mensalmente, respeitando os Princípios fundamentais da Contabilidade, em especial os Princípios da Oportunidade e Competência, conforme notas fiscais e documentos apresentados pela associação, sendo físico, digital e plataforma digital financeira.

a.a) Da Origem das Receitas

Suas receitas são oriundas de contratos de processos licitatórios e processo indenizatório com administração pública, assim como doações.

Não havendo no exercício o recebimento de subvenções.

a.b) Da Aplicação dos Recursos

Todos seus recursos foram aplicados para manutenção das despesas da associação.

NOTA 6. Eventos relevantes que serão concretizados em data subsequentes à data do encerramento do exercício, que podem ter efeitos relevantes na situação financeira e nos resultados futuros da entidade:

Sob as penas da lei, declaramos que as informações aqui contidas são verdadeiras e nos responsabilizando por todas elas de acordo com a documentação que nos foi apresentada.

Karina Barros

KARINA MARIA SABINO CAVALCANTI DE BARROS

Presidente

CPF: 00735955433

RG: 23549963

W. Ribeiro

WILCELENE DE SOUZA RIBEIRO SILVA

Contador

CPF: 704.191.322-87

CRC: AM-012225/O-0



REGISTRAR QUARTER
142-241-1001
142-241-1001
142-241-1001

EM BRANCO



7.1.1 Ativo Circulante

a) Banco Bradesco - Ag. 482 Conta 404200-0

O saldo do banco está de acordo com as informações extraídas da plataforma ContaAzul.

b) Banco Santander - Ag. 1340 Conta 130010227

O saldo do banco está de acordo com as informações extraídas da plataforma ContaAzul.

c) Banco Itaú - Ag. 8271 Conta 52865-8

O saldo do banco está de acordo com as informações extraídas da plataforma ContaAzul.

d) Banco do Brasil S/A

O saldo do banco está de acordo com as informações extraídas da plataforma ContaAzul.

e) Banco do Brasil ACLS-BLS

O saldo do banco está de acordo com as informações extraídas da plataforma Conta Azul.

f) Aplicação financeira - Banco do Brasil S/A

O saldo de aplicação do banco, está de acordo com as informações extraídas do extrato de aplicação.

g) Aplicação financeira - Banco Bradesco - AG. 482 Conta 404200-0

O saldo de aplicação do banco, está de acordo com as informações extraídas do extrato de aplicação.

h) Aplicação financeira - Banco Santander - AG. 1340 Conta 130010227

O saldo de aplicação do banco, está de acordo com as informações extraídas do extrato de aplicação.

i) Aplicação financeira - Banco Itaú - AG. 8271 Conta 52865-8

O saldo de aplicação do banco, está de acordo com as informações extraídas do extrato de aplicação.

j) Títulos de capitalização - Bradesco

O saldo do título do banco foi extraído no extrato da conta corrente do banco Bradesco.

l) Títulos de capitalização - Bradesco nº 50026515/9

O saldo do título do banco foi extraído no extrato da conta corrente do banco Bradesco.

m) Clientes Diversos

Existem saldos a receber na conta "clientes diversos", após identificado quando direcionado o recebimento em banco e o número da nota fiscal de acordo com relatório entregue pela entidade.

n) Outros créditos a receber

Neste "outros créditos a receber", está agrupado os valores diversos a receber o qual está sendo contabilizado conforme apresentação de novos documentos entregues pela entidade.

o) Adiantamento à Fornecedores e prestadores

Existem alguns saldos em aberto na conta de "adiantamento ao fornecedores", onde os mesmos foram pagos, e estamos aguardando a apresentação das notas fiscais pela entidade.

p) Créditos de tributos a recuperar

Existem "créditos de tributos a recuperar" de saldos anteriores, e créditos do exercício referente a INSS (Média Licen. Maternidade) a serem recuperados.

q) Despesas do exercício seguinte

Neste grupo está sendo apropriado as despesas pagas antecipadamente de locação de veículos, conforme contrato enviado pela entidade.

7.1.2 Ativo não circulante

a) Contas a receber a Longo Prazo

Saldo anterior, empréstimos a receber, até o momento do encerramento do balanço, não houve a quitação do mesmo.

b) Investimentos

Houve uma avaliação patrimonial o qual foi implantado esse valor em participações permanentes a valor justo.

c) Imobilizado

Os Bens do imobilizado, móveis e utensílios, máquinas e equipamentos, computadores periféricos e veículos são demonstrados pelo custo de aquisição. A depreciação é calculada pelo método linear para baixar o custo de cada ativo a seus valores residuais, que levam em consideração a vida útil econômica dos bens, utilizando-se os parâmetros definidos pela SRF - Secretaria da Receita Federal através da IN - Instrução Normativa nº 162/98 e 130/99, de acordo com a NCM - Nomenclatura Comum do Mercosul (posição de IPI). Neste ano houve algumas aquisições de bens do imobilizado.

d) Conta de compensação

Existem valores que representam bens de comodatos a serem devolvidos.

7.1.3 Passivo Circulante

a) Fornecedores diversos

Existem alguns saldos de fornecedores em aberto, aguardando serem justificados com os pagamentos pela administração da entidade.

Sob as penas da lei, declaramos que as informações aqui contidas são verdadeiras e nos responsabilizando por todas elas de acordo com a documentação que nos foi apresentada.

Karina Barros

KARINA MARIA SABINO CAVALCANTI DE BARROS

Presidente

CPF: 00735955433

RG: 23549963

Wilcylene

WILCILENE DE SOUZA RIBEIRO SILVA

Contador

CPF: 704.191.322-87

CRC: AM-012225/O-0



RECEBIMOS
O VALOR DE R\$ 0,00
EM 10/10/2023
PAGAMENTO DE
QUANTIA EM

EM BRANCO

RECEBIMOS
O VALOR DE R\$ 0,00
EM 10/10/2023
PAGAMENTO DE
QUANTIA EM

b) Salários e proventos a pagar

Valores em aberto no ano de 2023 a serem justificados, conforme envio comprobatório (holerites) assinados e enviados para conta bancária do colaborador, pela administração da entidade.

c) Das Obrigações Trabalhistas e Tributárias

Constam valores em aberto no ano de 2023, a serem justificados, que serão ajustados conforme envio de documentos comprobatórios pela administração da entidade.

d) Outros títulos a pagar

Constam valores em aberto no ano de 2023, a serem justificados, que serão ajustados conforme envio de documentos comprobatórios pela administração da entidade.

e) Empréstimos e financiamentos

Constam valores em aberto no ano de 2023, a serem justificados, que serão ajustados conforme envio de documentos comprobatórios pela administração da entidade.

7.1.4 Passivo não circulante

a) Parcelamentos de tributos

Constam valores em aberto no ano de 2023, a serem justificados, que serão ajustados conforme envio de documentos comprobatórios pela administração da entidade.

b) Contas de compensação

Existem valores que representam bens de comodatos a serem devolvidos.

7.1.5 Patrimônio Líquido/Patrimônio Social

a) Déficit/Superávit, houve um Superávit do exercício de R\$ 9.395.784,44 (nove milhões, trezentos e noventa e cinco mil, setecentos e oitenta e quatro reais e quarenta e quatro centavos), mais o valor R\$ 19.473.458,09 (dezenove milhões, quatrocentos e setenta e três mil, quatrocentos e cinquenta e oito reais e nove centavos) trata-se de lucro acumulado de uma equivalência patrimonial resultante de um laudo de avaliação patrimonial, referente a períodos anteriores a atuação como forma de associação, caracterizado como lucro de equivalência o qual já foi repassado R\$ 7.740.138,67 (Sete milhões e setecentos e quarenta mil e cento e trinta e oito reais e sessenta e sete centavos), e foi transferido para Outras Reservas o valor total de R\$ 9.500.150,77 (nove milhões, quinhentos mil, cento e cinquenta reais e setenta e sete centavos) referente ao Superávit do exercício do ano de 2023.

NOTA 7. Do Déficit ou Superávit

O Superávit do exercício de 2023 será incorporado ao Patrimônio Social em conformidade com as exigências legais estatutárias e a Resolução CFC nº 1.409/12 que aprovou a NBC ITG 2002 em especial no item 14 que revogou a Resolução CFC nº 877/2000 (NBC T 10.19) que descreve o superávit ou déficit do exercício deve ser registrado na conta do Patrimônio Social.

NOTA 8. Resultado do Exercício.

O superávit do exercício de 2023 será incorporado ao Patrimônio Social em conformidade com as exigências legais, estatutárias e a Resolução 1.409/12 que aprovou a ITG 2002.

NOTA 09. Das Isenções e Isenções

A associação possui IMUNIDADE conforme dispõe a Constituição Federal de 1988, em seu art. 150, VI, "c" que indica as entidades imunes de tributação ao seu patrimônio, renda ou serviços.

Ainda reconhecida no Código Tributário Nacional - CTN - Lei n. 5.172/66, em seu artigo 9, "c" combinado com artigo 14.

Possui ISENÇÃO do Imposto de Renda da Pessoa Jurídica (IRPJ) e Contribuição Social Sobre o Lucro Líquido (CSLL) conforme a Lei nº 9.532/97 de seu artigo 15º, § 1º.

Sobre o Programa de Integração Social - PIS, possui ISENÇÃO, conforme disposto na Medida Provisória n. 2.158-35, artigo 13.

Da Contribuição para Financiamento da Seguridade Social - COFINS, possui ISENÇÃO, disposta no artigo 13.

Da Contribuição Social do INSS Patronal, possui ISENÇÃO disposto na Constituição Federal de 1988, em seu artigo 195 inciso 7º.

NOTA 10. Requisitos para Imunidade Tributária

A única Lei Complementar que traz requisitos para o gozo da imunidade tributária é o Código Tributário Nacional (CTN). O artigo 14 do Código Tributário Nacional estabelece os requisitos para o gozo da imunidade tributária, esses estão previstos no Estatuto Social da A SEGEAM - SUSTENTABILIDADE, EMPREENDEDORISMO E GESTÃO EM SAÚDE DO AMAZONAS

Sob as penas da lei, declaramos que as informações aqui contidas são verdadeiras e nos responsabilizando por todas elas de acordo com a documentação que nos foi apresentada.

Karina Barros

KARINA MARIA SABINO CAVALCANTI DE BARROS

Presidente

CPF: 00735955433

RG: 23549963

Wilcilene

WILCILENE DE SOUZA RIBEIRO SILVA

Contador

CPF: 704.191.322-87

CRC: AM-012225/O-0



REGIÃO DE SAÚDE
DE SÃO PAULO
SECRETARIA DE SAÚDE
REGIÃO DE SAÚDE

EM BRANCO

REGIÃO DE SAÚDE
DE SÃO PAULO
SECRETARIA DE SAÚDE
REGIÃO DE SAÚDE

e seu cumprimento (operacionalização) pode ser comprovado pela sua escrituração contábil (Demonstrações Contábeis, Diário e Razão), no qual transcrevemos:

- Não distribuem qualquer parcela de seu patrimônio ou de suas rendas, a qualquer título;
- Aplicam integralmente, no País, os seus recursos na manutenção dos seus objetivos institucionais;
- Mantém a escrituração de suas receitas e despesas em livros revestidos de formalidades capazes de assegurar sua exatidão.

NOTA 11. Características da Isenção

A SEGEAM - SUSTENTABILIDADE, EMPREENDEDORISMO E GESTÃO EM SAÚDE DO AMAZONAS é (isenta), no qual usufrui das seguintes características:

- A Instituição é regida por legislação infraconstitucional;
- A Isenção pode ser revogada a qualquer tempo, se não cumprir as situações condicionadas em Lei (contrapartida);
- Existe o fato gerador (nascimento da obrigação tributária), mas a SEGEAM - SUSTENTABILIDADE, EMPREENDEDORISMO E GESTÃO EM SAÚDE DO AMAZONAS é dispensada de pagar o tributo;
- Há o direito (Governo) de instituir e cobrar tributo, mas ele não é exercido.

NOTA 12. Requisitos para Manutenção da Isenção Tributária

A A SEGEAM - SUSTENTABILIDADE, EMPREENDEDORISMO E GESTÃO EM SAÚDE DO AMAZONAS é uma entidade beneficente de assistência social e cumpri os seguintes requisitos:

LEGISLATIVOS:

- Não perceber a seus diretores, conselheiros, sócios, instituidores ou benfeitores, remuneração, vantagens ou benefícios, direta ou indiretamente, por qualquer forma ou título, em razão das competências, funções ou atividades que lhes sejam atribuídas pelos respectivos atos constitutivos (art. 29 Lei nº 13.151, de 28 de Julho de 2015);
- Aplicar suas rendas, seus recursos e eventual superávit integralmente no território nacional, na manutenção e desenvolvimento de seus objetivos institucionais;
- Não distribuir resultados, dividendos, bonificações, participações ou parcelas do seu patrimônio, sob qualquer forma ou pretexto (Lei nº 8.212, de 24 de julho de 1991 C/C Decreto nº 752, de 16 de fevereiro de 1993);
- Atender ao princípio da universalidade do atendimento, onde não direciona suas atividades exclusivamente para seus associados (as) (Lei nº 12.101, de 2009 C/C Decreto nº 8.242, de 23 de maio de 2014 Art. 2º);

OPERACIONAIS E CONTÁBEIS

- Possuir certidão negativa ou certidão positiva com efeito de negativa de débitos relativos aos tributos administrados pela Secretaria da Receita Federal do Brasil e certificado de regularidade do Fundo de Garantia do Tempo de Serviço - FGTS;
- Manter sua escrituração contábil regular que registre as receitas e despesas, bem como a aplicação em gratuidade de forma segregada, em consonância com as normas emanadas do Conselho Federal de Contabilidade;
- Conservar em boa ordem, pelo prazo de 10 (dez) anos, contado da data da emissão, os documentos que comprovem a origem e a aplicação de seus recursos e os relativos a atos ou operações realizados que impliquem modificação da situação patrimonial;
- Cumprir as obrigações acessórias estabelecidas na legislação tributária;
- Elaborar as demonstrações contábeis e financeiras devidamente auditadas por auditor independente legalmente habilitado nos Conselhos Regionais de Contabilidade.

NOTA 13. Contribuições Sociais Usufruídas (ISEN)

A SEGEAM - SUSTENTABILIDADE, EMPREENDEDORISMO E GESTÃO EM SAÚDE DO AMAZONAS é beneficiada pelo artigo 195 da Constituição Federal, "são ISENTAS de contribuição para a seguridade social as entidades beneficentes de assistência social.

Abaixo demonstraremos as contribuições sociais usufruídas o montante do período não pago.

CONTRIBUIÇÕES SOCIAIS USUFRUÍDAS

20% sobre folha de salários e serviços autônomos e individuais.

1% RAT/SAT

5,8% TERCEIROS

PIS 0,65

COFINS 3%

20% Sobre folha de salário

R\$10.653.383,40

Sob as penas da lei, declaramos que as informações aqui contidas são verdadeiras e nos responsabilizando por todas elas de acordo com a documentação que nos foi apresentada.

Karina Barros

KARINA MARIA SABINO CAVALCANTI DE BARROS

Presidente

CPF: 00735955433

RG: 23549963

Wilcylene

WILCYLENE DE SOUZA RIBEIRO SILVA

Contador

CPF: 704.191.322-87

CRC: AM-012225/O-0



REPUBLICA DE COSTA RICA
MINISTERIO DE ECONOMIA
Y FINANZAS
COSTA RICA

EM BRANCO

REPUBLICA DE COSTA RICA
MINISTERIO DE ECONOMIA
Y FINANZAS
COSTA RICA

1% RAT	R\$ 532.669,17
0,65% PIS	R\$ 575.388,36
3% COFINS	R\$ 2.655.638,58
CSLL	R\$ 2.549.413,03

NOTA 14. Contribuições Sociais Usufruídas (IMUNIDADE)

A SEGEAM - SUSTENTABILIDADE, EMPREENDEDORISMO E GESTÃO EM SAÚDE DO AMAZONAS, por atender ao requisito previsto na Constituição Federal estabelece as hipóteses de IMUNIDADE de impostos às entidades sem fins lucrativos no artigo 150, VI, "C", in verbis: "Art. 150 - Sem prejuízo de outras garantias asseguradas ao contribuinte, é vedado à União, aos Estados, ao Distrito Federal e aos Municípios: VI - instituir impostos sobre: c) patrimônio, renda ou serviços dos partidos políticos, inclusive suas fundações, das entidades sindicais dos trabalhadores, das instituições de educação e de assistência social, sem fins lucrativos, atendidos os requisitos da lei".

Abaixo demonstraremos impostos suspensos usufruídos e o montante do período de IMUNIDADE.

IRPJ	R\$ 7.057.702,87
ISS	R\$ 4.401.064,30

NOTA 15. Demonstração do Fluxo de Caixa (DFC)

A Demonstração do Fluxo de Caixa foi elaborada em conformidade com a Resolução do CFC Nº. 1.296/10 que aprovou a NBC TG 03 - Demonstração dos Fluxos de Caixa e também de acordo com a Resolução.

1.152/2009 que aprovou a NBC TG 13. O Método na elaboração do Fluxo de Caixa que a A SEGEAM - SUSTENTABILIDADE, EMPREENDEDORISMO E GESTÃO EM SAÚDE DO AMAZONAS optou foi o DIRETO.

As rubricas contábeis que compõe as atividades de investimentos são as seguintes:

Imobilizado em bem de terceiro.

As rubricas contábeis que compõe o financiamento das são as seguintes:

Empréstimos

Mútuos

Doações

NOTA 16. Cobertura de Seguros

Para atender medidas preventivas adotadas permanentemente, a A SEGEAM - SUSTENTABILIDADE, EMPREENDEDORISMO E GESTÃO EM SAÚDE DO AMAZONAS efetua contratação de seguro em valor considerado suficiente para cobertura de eventuais sinistros, e assim atendendo principalmente o Princípio de Contábil de Continuidade.

Os valores segurados são definidos pelos Administradores da A SEGEAM - SUSTENTABILIDADE, EMPREENDEDORISMO E GESTÃO EM SAÚDE DO AMAZONAS em função do valor de mercado ou do valor do bem novo, conforme o caso.

SEGEAM - SUSTENTABILIDADE, EMPREENDEDORISMO E GESTÃO EM SAÚDE DO AMAZONAS		
SEGURO VIDA EMPRESA		
SEGURADORA: ZURICH SANTANDER BRASIL SEGUROS S.A		
Apólice	Valor	Vigência
500825	R\$ 11.662,64	29/07/2022 a 29/07/2023
Coberturas	Indenizações	Franquia
Danos Elétricos	R\$ 558.653,18	
Roubo ou furto qualificado	R\$ 279.326,59	
Perda e pagamento de aluguel	R\$ 558.653,18	
Vendaval, impacto de veículo e fumaça	R\$ 279.326,59	
Incêndio, queda de raio, e explosão	R\$ 5.586.531,80	
Derrame de chuveiros automáticos/sprinkler	R\$ 167.595,95	
Disp. Recomposição de registros e doc.	R\$ 55.865,32	

Sob as penas da lei, declaramos que as informações aqui contidas são verdadeiras e nos responsabilizando por todas elas de acordo com a documentação que nos foi apresentada.

Karina Barros

KARINA MARIA SABINO CAVALCANTI DE BARROS

Presidente

CPF: 00735955433

RG: 23549963



Wilcylene

WILCYLENE DE SOUZA RIBEIRO SILVA

Contador

CPF: 704.191.322-87

CRC: AM-012225/O-0

REPUBLICA FEDERAL DO BRASIL
Ministério da Justiça
SECRETARIA DE DEFESA SOCIAL
CRAMT 01034

EM BRANCO



SEGEAM SUSTENT EMPREEND GEST EM SAUDE DO AMAZONAS

CNPJ: 15.715.984.0001-64 Registro: 00069469 A-1316
Notas Explicativas de 01/01/2023 até 31/12/2023

Quebra de vidros, letreiros e luminosos	R\$ 167.595,95	
Responsabilidade civil	R\$ 1.117.306,36	
Perda de lucro líquido - PI 6 meses	R\$ 837.979,77	
Despesas fixas - PI 6 meses	R\$ 1.117.306,36	
Despesas com perda de ponto	R\$ 558.653,18	

SEGEAM - SUSTENTABILIDADE, EMPREENDEDORISMO E GESTÃO EM SAÚDE DO AMAZONAS

SEGURO VIDA EMPRESA

SEGURADORA: ZURICH SANTANDER BRASIL SEGS E PREV S.A

Apólice	Valor	Vigência
115703	R\$ 61.944,94	25/10/2022 a 25/10/2023
Coberturas	Indenizações	Franquia
Sócios		
Morte	R\$ 652.358,21	
Invalidez permanente total ou parcial por acidente		R\$ 652.358,21
Invalidez funcional permanente total por doença	R\$ 652.358,21	
Indenização adicional por morte acidental	R\$ 652.358,21	
Auxílio funeral dedutível	R\$ 9.785,37	
Morte - Cônjuge	R\$ 326.179,11	
Morte - Filhos	R\$ 163.089,55	
Funcionários		
Morte	R\$ 20.386.194,14	
Invalidez permanente total ou parcial por acidente		R\$ 20.386.194,14
Invalidez funcional permanente total por doença	R\$ 20.386.194,14	
Indenização adicional por morte acidental	R\$ 20.386.194,14	
Auxílio funeral dedutível	R\$ 5.436,32	
Morte - Cônjuge	R\$ 10.193.097,07	
Morte - Filhos	R\$ 5.096.548,54	

SEGEAM - SUSTENTABILIDADE, EMPREENDEDORISMO E GESTÃO EM SAÚDE DO AMAZONAS

SEGURO VIDA

SEGURADORA: SUSEP - SUPERINTENDÊNCIA DE SEGUROS PRIVADOS

Apólice	Valor	Vigência
599535	R\$ 11.630,28	08/11/2022 a 07/11/2023
Coberturas	Indenizações	Franquia
Sem informações	Sem informações	

SEGEAM - SUSTENTABILIDADE, EMPREENDEDORISMO E GESTÃO EM SAÚDE DO AMAZONAS

SEGURO VIDA EMPRESA

SEGURADORA: ZURICH SANTANDER BRASIL SEGS E PREV S.A

Apólice	Valor	Vigência
114218	R\$ 14.646,98	17/07/2022 a 17/07/2023
Coberturas	Indenizações	Franquia
Morte	R\$ 2.424.358,51	

Sob as penas da lei, declaramos que as informações aqui contidas são verdadeiras e nos responsabilizando por todas elas de acordo com a documentação que nos foi apresentada.

Karina Barros

KARINA MARIA SABINO CAVALCANTI DE BARROS
Presidente
CPF: 00735955433
RG: 23549963

Wilcylene

WILCILENE DE SOUZA RIBEIRO SILVA
Contador
CPF: 704.191.322-87
CRC: AM-012225/O-0



REGISTRADO
MARCA DE COMERCIO
N.º 123456789
10/10/2023

EM BRANCO

REG. DE DOCUMENTOS
R.D. 123456789
10/10/2023
REG. CIVIL DAS FUNDAC. 2003

Invalidez permanente total ou parcial por acidente	R\$ 2.424.358,51	
Doença Terminal	R\$ 1.212.179,25	
Indenização adicional por morte acidental	R\$ 2.424.358,51	
Auxílio funeral familiar total	R\$ 8.081,20	
Doenças Graves	R\$ 242.435,84	

SEGEAM - SUSTENTABILIDADE, EMPREENDEDORISMO E GESTÃO EM SAÚDE DO AMAZONAS

SEGURO VIDA EMPRESA

SEGURADORA: ZURICH SANTANDER BRASIL SEGS E PREV S.A

Apólice	Valor	Vigência
01.033.131.013000	R\$ 7.781,07	15/01/2022 a 15/01/2023
Item:000001	Chevrolet Onix 1.4 8V - Placa: QZH7J78/AM	
Coberturas	Indenizações	Franquia
Casco	100% tabela Fipe	R\$ 1.554,22
RCF-V Danos Materiais	R\$ 100.000,00	
RCF-V Danos Corporais	R\$ 100.000,008	
APP Morte	R\$ 10.000,00	
APP Invalidez Permanente	R\$ 10.000,00	
Item:000002	Chevrolet Onix 1.4 8V- Placa: QZH7J88/AM	
Casco	100% tabela FIPE	R\$ 1.554,22
RCF-V Danos Materiais	R\$ 100.000,00	
RCF-V Danos Corporais	R\$ 100.000,00	
APP Morte	R\$ 10.000,00	
APP Invalidez Permanente	R\$ 10.000,00	
Item:000003	Chevrolet Onix 1.0 12V - Placa: PHY3G16/AM	
Casco	100% tabela Fipe	R\$ 1.750,24
RCF-V Danos Materiais	R\$ 100.000,00	
RCF-V Danos Corporais	R\$ 100.000,00	
APP Morte	R\$ 10.000,00	
APP Invalidez Permanente	R\$ 10.000,00	
Item:000004	Chevrolet Onix 1.0 12V - Placa: QZU5D08/AM	
Casco	100% tabela FIPE	R\$ 1.750,24
RCF-V Danos Materiais	R\$ 100.000,00	
RCF-V Danos Corporais	R\$ 100.000,00	
APP Morte	R\$ 10.000,00	
APP Invalidez Permanente	R\$ 10.000,00	

SEGEAM - SUSTENTABILIDADE, EMPREENDEDORISMO E GESTÃO EM SAÚDE DO AMAZONAS

SEGURO VIDA EMPRESA

SEGURADORA: ZURICH SANTANDER BRASIL SEGS E PREV S.A

Apólice	Valor	Vigência
01.033.131.013000.000001	R\$ 2.429,81	22/08/2022 a 15/01/2023
Item:000006	FIAT ARGO 1.3 8V - Placa: QZH4J74/AM	
Coberturas	Indenizações	Franquia
Casco	100% tabela Fipe	R\$ 3.567,74
RCF-V Danos Materiais	R\$ 100.000,00	

Sob as penas da lei, declaramos que as informações aqui contidas são verdadeiras e nos responsabilizando por todas elas de acordo com a documentação que nos foi apresentada.

Karina Barros.

KARINA MARIA SABINO CAVALCANTI DE BARROS
Presidente
CPF: 00735955433
RG: 23549963

Wilcylene

WILCILENE DE SOUZA RIBEIRO SILVA
Contador
CPF: 704.191.322-87
CRC: AM-012225/O-0



REGISTRO
MAY 20 1980
SECRETARIA DE ECONOMIA
ESTADOS UNIDOS MEXICANOS

EM BRANCO

SECRETARIA DE ECONOMIA
ESTADOS UNIDOS MEXICANOS
REGISTRO
MAY 20 1980

SEGEAM SUSTENT EMPREEND GEST EM SAUDE DO AMAZONAS

CNPJ: 15.715.984.0001-64

Registro: 00069469 A-1316

Notas Explicativas de 01/01/2023 até 31/12/2023

RCPJ - REGISTRO CIVIL DAS
PESSOAS JURÍDICAS
Manaus - Amazonas
REGISTRADO

Folha: 17

RCF-V Danos Corporais	R\$ 100.000,00	
APP Morte	R\$ 10.000,00	
APP Invalidez Permanente	R\$ 10.000,00	

SEGEAM - SUSTENTABILIDADE, EMPREENDEDORISMO E GESTÃO EM SAÚDE DO AMAZONAS		
SEGURO VIDA EMPRESA		
SEGURADORA: ZURICH SANTANDER BRASIL SEGS E PREV S.A		
Apólice	Valor	Vigência
01.033.131.013000.000002	R\$ 2.040,17	01/09/2022 a 15/01/2023
Item:000007	Chevrolet Onix 1.0 12V - Placa: QZJ9J74/AM	
Coberturas	Indenizações	Franquia
Casco	100% tabela Fipe	R\$ 4.069,10
RCF-V Danos Materiais	R\$ 100.000,00	
RCF-V Danos Corporais	R\$ 100.000,00	
APP Morte	R\$ 10.000,00	
APP Invalidez Permanente	R\$ 10.000,00	

SEGEAM - SUSTENTABILIDADE, EMPREENDEDORISMO E GESTÃO EM SAÚDE DO AMAZONAS		
SEGURO AUTOMÓVEL		
SEGURADORA: HDI SEGUROS S.A		
Apólice	Valor	Vigência
01.033.131.013340	R\$ 21.610,74	15/01/2023 a 15/01/2024
Item:000001	CHEVROLET ONIX HATCH LT 1.4 8V FLEXPOWER 5P AUT PLACA QZH7J78/AM	
Coberturas	Indenizações	Franquia
Casco	100% tabela Fipe	R\$ 3.332,29
Carroceria	R\$ 0,00	
RCF-V Danos Materiais	R\$ 100.000,00	
RCF-V Danos Corporais	R\$ 100.000,00	
APP Morte	R\$ 10.000,00	
APP Invalidez Permanente	R\$ 10.000,00	

SEGEAM - SUSTENTABILIDADE, EMPREENDEDORISMO E GESTÃO EM SAÚDE DO AMAZONAS		
SEGURO AUTOMÓVEL		
SEGURADORA: HDI SEGUROS S.A		
Apólice	Valor	Vigência
01.033.131.013340	R\$ 21.610,74	15/01/2023 a 15/01/2024
Item:000002	CHEVROLET ONIX HATCH LT 1.4 8V FLEXPOWER 5P AUT PLACA QZH7J88/AM	
Coberturas	Indenizações	Franquia
Casco	100% tabela Fipe	R\$ 3.332,29
Carroceria	R\$ 0,00	
RCF-V Danos Materiais	R\$ 100.000,00	
RCF-V Danos Corporais	R\$ 100.000,00	
APP Morte	R\$ 10.000,00	
APP Invalidez Permanente	R\$ 10.000,00	

Sob as penas da lei, declaramos que as informações aqui contidas são verdadeiras e nos responsabilizando por todas elas de acordo com a documentação que nos foi apresentada.

Karina Barros

KARINA MARIA SABINO CAVALCANTI DE BARROS

Presidente
CPF: 00735955433
RG: 23549963



Wilcilene

WILCILENE DE SOUZA RIBEIRO SILVA

Contador
CPF: 704.191.322-87
CRC: AM-012225/O-0

REGISTRADO
REPUBLICA ARGENTINA
SECRETARÍA DE ECONOMÍA
INFORMES Y ESTADÍSTICA

EM BRANCO



SEGEAM - SUSTENTABILIDADE, EMPREENDEDORISMO E GESTÃO EM SAÚDE DO AMAZONAS

SEGURO AUTOMÓVEL

SEGURADORA: HDI SEGUROS S.A

Apólice	Valor	Vigência
01.033.131.013340	R\$ 21.610,74	15/01/2023 a 15/01/2024
Item:000003	CHEVROLET ONIX HATCH LTZ 1.0 12V TB Flex 5p Aut PLACA PHY3G16/AM	
Coberturas	Indenizações	Franquia
Casco	100% tabela Fipe	R\$ 3.440,20
Carroceria	R\$ 0,00	
RCF-V Danos Materiais	R\$ 100.000,00	
RCF-V Danos Corporais	R\$ 100.000,00	
APP Morte	R\$ 10.000,00	
APP Invalidez Permanente	R\$ 10.000,00	

SEGEAM - SUSTENTABILIDADE, EMPREENDEDORISMO E GESTÃO EM SAÚDE DO AMAZONAS

SEGURO AUTOMÓVEL

SEGURADORA: HDI SEGUROS S.A

Apólice	Valor	Vigência
01.033.131.013340	R\$ 21.610,74	15/01/2023 a 15/01/2024
Item:000004	CHEVROLET ONIX HATCH LTZ 1.0 12V TB Flex 5p Aut PLACA QZU5D08/AM	
Coberturas	Indenizações	Franquia
Casco	100% tabela Fipe	R\$ 3.440,20
Carroceria	R\$ 0,00	
RCF-V Danos Materiais	R\$ 100.000,00	
RCF-V Danos Corporais	R\$ 100.000,00	
APP Morte	R\$ 10.000,00	
APP Invalidez Permanente	R\$ 10.000,00	

SEGEAM - SUSTENTABILIDADE, EMPREENDEDORISMO E GESTÃO EM SAÚDE DO AMAZONAS

SEGURO AUTOMÓVEL

SEGURADORA: HDI SEGUROS S.A

Apólice	Valor	Vigência
01.033.131.013340	R\$ 21.610,74	15/01/2023 a 15/01/2024
Item:000005	FIAT ARGO TREKKING 1.3 8V Flex PLACA QZH4J74/AM	
Coberturas	Indenizações	Franquia
Casco	100% tabela Fipe	R\$ 3.238,02
Carroceria	R\$ 0,00	
RCF-V Danos Materiais	R\$ 100.000,00	
RCF-V Danos Corporais	R\$ 100.000,00	
APP Morte	R\$ 10.000,00	
APP Invalidez Permanente	R\$ 10.000,00	

SEGEAM - SUSTENTABILIDADE, EMPREENDEDORISMO E GESTÃO EM SAÚDE DO AMAZONAS

Sob as penas da lei, declaramos que as informações aqui contidas são verdadeiras e nos responsabilizando por todas elas de acordo com a documentação que nos foi apresentada.

Karina Barros

KARINA MARIA SABINO CAVALCANTI DE BARROS

Presidente

CPF: 00735955433

RG: 23549963

Wilcilene

WILCILENE DE SOUZA RIBEIRO SILVA

Contador

CPF:704.191.322-87

CRC: AM-012225/O-0



REGISTRAR
REPUBLICA DE CHILE
SERVICIO DE REGISTRO

EMBRANCO

REG. CIVIL
REPUBLICA DE CHILE
SERVICIO DE REGISTRO
R.D.P. 1

SEGURO AUTOMÓVEL

SEGURADORA: HDI SEGUROS S.A

Apólice	Valor	Vigência
01.033.131.013340	R\$ 21.610,74	15/01/2023 a 15/01/2024
Item:000006	CHEVROLET ONIX HATCH LT 1.0 12V TB Flex 5p Aut PLACA QZJ9J74/AM	
Coberturas	Indenizações	Franquia
Casco	100% tabela Fipe	R\$ 3.879,88
Carroceria	R\$ 0,00	
RCF-V Danos Materiais	R\$ 100.000,00	
RCF-V Danos Corporais	R\$ 100.000,00	
APP Morte	R\$ 10.000,00	
APP Invalidez Permanente	R\$ 10.000,00	

NOTA 17. Dos Projetos Sociais

A entidade visa seu compromisso com responsabilidade social com a comunidade. No exercício de 2023 executou suas atividades sociais, visando fornecer o suporte necessário para atuação e desenvolvimento de seus objetivos sociais.

NOTA 18. Formalização dos Projetos Sociais

A SEGEAM - SUSTENTABILIDADE, EMPREENDEDORISMO E GESTÃO EM SAÚDE DO AMAZONAS no desenvolvimento de suas ações sócio assistenciais formaliza em cada Projeto Social: os objetivos do mesmo; origem de recursos; infraestrutura; tipificando os serviços a serem executados; público-alvo, capacidade de atendimento, recurso financeiro utilizado, recursos humanos envolvidos, abrangência territorial e demonstração da forma de participação dos usuários e/ou estratégias que serão utilizadas para esta participação nas etapas de elaboração, execução, avaliação e monitoramento do projeto. **Anexo I - RELATÓRIO ANUAL DE ATIVIDADES.**

NOTA 19. Tipificação das Ações Assistenciais, Custos Envolvidos e Forma de Contabilização

A SEGEAM - SUSTENTABILIDADE, EMPREENDEDORISMO E GESTÃO EM SAÚDE DO AMAZONAS tipificou suas atividades, conforme exposto abaixo:

Sector Responsável	Responsável	Custos
Secretária Executiva de Atenção à Saúde	Elorides Brito	
Gestão de Pessoas	Adriana Macedo Cabral	
Recrutamento e Seleção	Luana dos Santos Lima	R\$ 300.246,24
Departamento Pessoal	Thatianne Amorim	R\$ 627.991,16
Serviços Esp. Seg. do Trabalho	Ingrid Benzecry	R\$ 419.471,40
Programa Ações que Resgatam	Luana Lima	R\$ 270.459,33
Treinamento & Desenvolvimento	Nilton de Castro Pinto Neto	R\$ 649.138,81
Qualidade e Projetos	Anathuza Veiga Trindade	R\$ 659.118,99
Faturamento e Contratos	Francinete Novo	R\$ 554.205,13
Secretaria Executiva de Marketing e Comunicação		Elaine Costa
Gerência de Logística	Adriana Cardoso Rêgo	R\$ 2.141.347,31
Financeiro	Katia Barros	R\$ 261.684,04

Informações extraídas do Anexo 6 - RELATÓRIO ANUAL DE ATIVIDADES.

Informações Adicionais

NOTA 20. Do Laudo de Avaliação Econômico - Financeira

A elaboração do laudo de avaliação econômico - financeira, foi concretizado no ano de 2021 e recebido em ata no dia 13 de setembro de 2021, conforme **anexo II - ATA DA ASSEMBLEIA.**

O Laudo foi elaborado pela Standards Consultorias, Gestão, Auditorias & Projetos, tem data-base de Dezembro de 2019

Sob as penas da lei, declaramos que as informações aqui contidas são verdadeiras e nos responsabilizando por todas elas de acordo com a documentação que nos foi apresentada.

Karina Barros

KARINA MARIA SABINO CAVALCANTI DE BARROS

Presidente

CPF: 00735955433

RG: 23549963

Wilcylene

WILCILENE DE SOUZA RIBEIRO SILVA

Contador

CPF: 704.191.322-87

CRC: AM-012225/O-0



REG. CIVIL DAS R. JUDIC. EST. RJ
SECRETARIA DE REGISTRO E DOCUMENTOS
RUA ALVARO DE ARAUJO, 100 - 1º ANDAR
COPACABANA - RJ - CEP 22070-000

EM BRANCO

REG. CIVIL DAS R. JUDIC. EST. RJ
SECRETARIA DE REGISTRO E DOCUMENTOS
RUA ALVARO DE ARAUJO, 100 - 1º ANDAR
COPACABANA - RJ - CEP 22070-000

tendo como responsável o economista Edirley Rodrigues de Oliveira CORECON/RO nº 600 que de acordo com sua avaliação técnica contempla o objetivo, escopo, procedimentos e metodologia utilizada na projeção econômico-financeira, bem como conclusões sobre as premissas mercadológicas e operacionais que envolvem o cálculo do valor econômico da SEGEAM - Sustentabilidade, Empreendedorismo e Gestão em Saúde do Amazonas, neste foi incorporado ao demonstrações contábeis e balanço social. **Anexo III - LAUDO DE AVALIAÇÃO.**

NOTA 21. Da auditoria Interna e Externa

As auditorias estão em fase de implantação.

A entidade possui implantado Compliance Corporativo, contendo os relatórios da Governança Corporativa e Código Ética e Conduta.

NOTA 22. Do Regime interno ou Manual Normas Administrativas e Operacionais

Para atendimento da legislação e para que possa a associação se beneficiar das isenções e imunidades foi elaborado o **Manual de Normas Administrativas e Operacionais** ou **Regimento Interno** um documento com objetivo de detalhar as atividades internas da **associação**. Nele, estão descritos aspectos específicos do funcionamento da entidade, além de direitos e deveres das pessoas que fazem parte da organização.

Este será levado para apresentação em assembleia. **Anexo VI - Regime Interno.**

NOTA 23. Do Balanço Ambiental

Neste documento, a entidade o utiliza como um instrumento para demonstrar o grau de conscientização da entidade quanto à sua responsabilidade social.

Visando a prestação de contas de ações promovidas pela entidade que encontra-se comprometidas em minimizar impactos negativos, tanto para sociedade quanto para o meio ambiente.

Assim no anexo, consta assinado pelo responsável técnico Maurilio Costa Correia, engenheiro ambiental - CREA-AM 2626-1 Especialista em ESG. **Anexo III - Balanço Ambiental 2023**

NOTA 24. Considerações Finais

Conforme destaque no item 9 o laudo de avaliação aceito em assembleia, há identificação e mensuração de dívida e obrigações da SEGEAM, época ainda em atuação como empresa no valor R\$ 25.341.987,48 (vinte e cinco milhões, trezentos e quarenta e um mil, novecentos e oitenta e sete reais e quarenta e oito centavos) que expressa o valor presente de dívida da data base da apresentação.

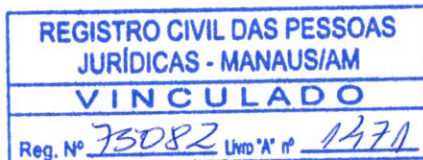

Sob as penas da lei, declaramos que as informações aqui contidas são verdadeiras e nos responsabilizando por todas elas de acordo com a documentação que nos foi apresentada.

Karina Barros

KARINA MARIA SABINO CAVALCANTI DE BARROS

Presidente

CPF: 00735955433

RG: 23549963

Wilcylene

WILCILENE DE SOUZA RIBEIRO SILVA

Contador

CPF: 704.191.322-87

CRC: AM-012225/O-0



REGISTRO CIVIL DAS PESSOAS
JURÍDICAS - MANAUS
MUNICÍPIO DE MANAUS
REGISTRANDO

EM BRANCO

REGISTRO CIVIL DAS PESSOAS
JURÍDICAS - MANAUS
MUNICÍPIO DE MANAUS
Reg. Nº _____ Data _____

REG. CIVIL DAS PESSOAS JURÍDICAS
MUNICÍPIO DE MANAUS
REG. Nº _____
DATA _____
RTDIPJ

ENDIVIDAMENTO TOTAL

PASSIVO CIRCULANTE + PASSIVO NÃO CIRCULANTE (OBRIGAÇÕES A LP)	32.396.171,78	= 0,39
ATIVO	83.266.904,46	

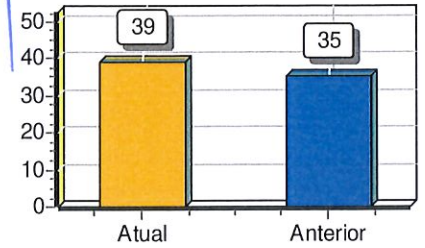

QUANTO MENOR, MELHOR. O CAPITAL DE TERCEIROS REPRESENTA 39% DO ATIVO TOTAL.

GRAU DE ENDIVIDAMENTO

PASSIVO CIRCULANTE + PASSIVO NÃO CIRCULANTE (OBRIGAÇÕES A LP)	32.396.171,78	= 0,64
PATRIMÔNIO LÍQUIDO	50.870.732,68	

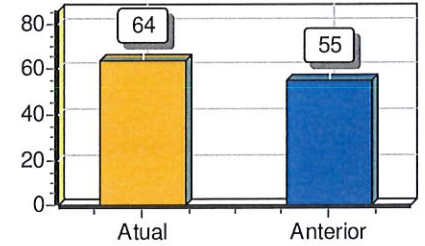

QUANTO MENOR, MELHOR. O CAPITAL DE TERCEIROS EQUIVALE A 64% DO CAPITAL PRÓPRIO.

COMPOSIÇÃO DE ENDIVIDAMENTO

PASSIVO CIRCULANTE	24.433.571,81	= 0,75
PASSIVO CIRCULANTE + PASSIVO NÃO CIRCULANTE (OBRIGAÇÕES A LP)	32.396.171,78	

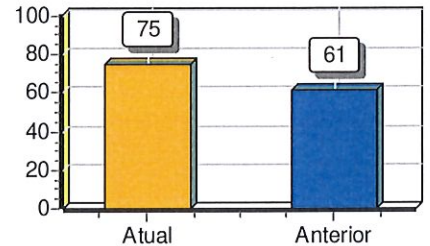

QUANTO MENOR, MELHOR. AS OBRIGAÇÕES A CURTO PRAZO REPRESENTAM 75% DAS OBRIGAÇÕES TOTAIS.

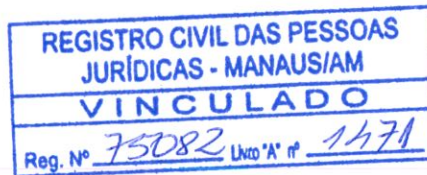

SOB AS PENAS DA LEI, DECLARAMOS QUE AS INFORMAÇÕES AQUI CONTIDAS SÃO VERDADEIRAS E NOS RESPONSABILIZAMOS POR TODAS ELAS DE ACORDO COM A DOCUMENTAÇÃO QUE NOS FOI APRESENTADA.

MANAUS, 31 DE DEZEMBRO DE 2023.

Karina Barros

KARINA MARIA SABINO CAVALCANTI DE BARROS

Presidente

CPF: 00735955433

RG: 23549963

Wilcilene

WILCILENE DE SOUZA RIBEIRO SILVA

CONTADORA

CPF: 704.191.322-87

CRC: AM-012225/O-0



REGISTRO CIVIL DAS PESSOAS
JURÍDICAS - MATRIMÔNIO
VINCULADO
1970

EM BRANCO

REGISTRO CIVIL DAS PESSOAS
JURÍDICAS - MATRIMÔNIO
VINCULADO
1970

REGISTRO CIVIL DAS PESSOAS
JURÍDICAS - MATRIMÔNIO
VINCULADO
1970

CAPITAL DE GIRO TERCEIROS

PATRIMÔNIO LÍQUIDO + RESULTADO DE EXERCÍCIOS FUTUROS	50.870.732,68	
<hr/>		
ATIVO	83.266.904,46	= 0,61

QUANTO MENOR, MELHOR. O CAPITAL DE TERCEIROS REPRESENTA 61 % DO ATIVO TOTAL.

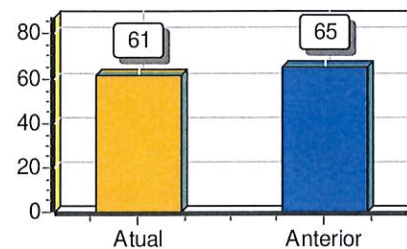

CAPITAL DE GIRO PRÓPRIO

PATRIMÔNIO LÍQUIDO	50.870.732,68	
<hr/>		
ATIVO CIRCULANTE	34.069.210,84	= 1,49

QUANTO MAIOR, MELHOR. O CAPITAL PRÓPRIO REPRESENTA 149 % DO ATIVO CIRCULANTE.

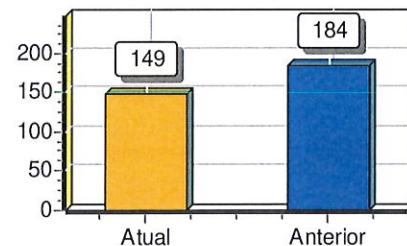

SOLVÊNCIA GERAL

ATIVO	83.266.904,46	
<hr/>		
PASSIVO CIRCULANTE + PASSIVO NÃO CIRCULANTE (OBRIGAÇÕES A LP)	32.396.171,78	= 2,57

QUANTO MAIOR, MELHOR. O INVESTIMENTO TOTAL EQUIVALE A 257 % DO CAPITAL DE TERCEIROS.

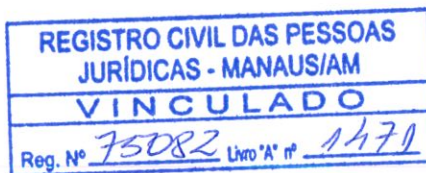
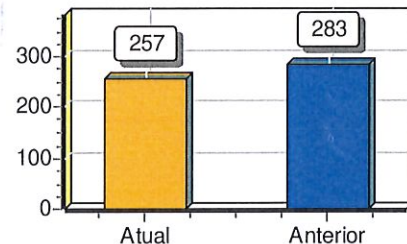

SOB AS PENAS DA LEI, DECLARAMOS QUE AS INFORMAÇÕES AQUI CONTIDAS SÃO VERDADEIRAS E NOS RESPONSABILIZAMOS POR TODAS ELAS DE ACORDO COM A DOCUMENTAÇÃO QUE NOS FOI APRESENTADA.

MANAUS, 31 DE DEZEMBRO DE 2023.

Karina Barros

KARINA MARIA SABINO CAVALCANTI DE BARROS

Presidente

CPF: 00735955433

RG: 23549963

Wilcilene

WILCILENE DE SOUZA RIBEIRO SILVA

CONTADORA

CPF: 704.191.322-87

CRC: AM-012225/O-0



REGISTRO CIVIL DAS PESSOAS
JURÍDICAS - MANAUS
VINGUADO

EM BRANCO

REGISTRO CIVIL DAS PESSOAS
JURÍDICAS - MANAUS
VINGUADO

REGISTRO CIVIL DAS PESSOAS
JURÍDICAS - MANAUS
VINGUADO

PARTICIPAÇÃO DE TERCEIROS

PASSIVO CIRCULANTE + PASSIVO NÃO CIRCULANTE (OBRIGAÇÕES A LP)	32.396.171,78	
ATIVO	83.266.904,46	= 0,39

QUANTO MENOR, MELHOR. O CAPITAL DE TERCEIROS REPRESENTA 39 % DO INVESTIMENTO TOTAL.

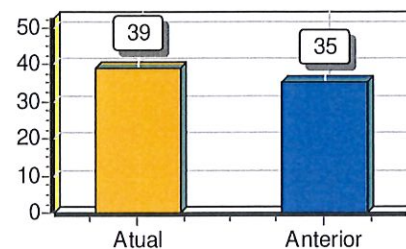

LIQUIDEZ GERAL

ATIVO CIRCULANTE + ATIVO REALIZÁVEL A LP	34.228.581,32	
PASSIVO CIRCULANTE + PASSIVO NÃO-CIRCULANTE (OBRIGAÇÕES A LP)	32.396.171,78	= 1,06

QUANTO MAIOR, MELHOR. A EMPRESA POSSUI R\$1,06 DE ATIVO CIRCULANTE E ATIVO REALIZÁVEL A LONGO PRAZO PARA CADA R\$1,00 DE DÍVIDA TOTAL.

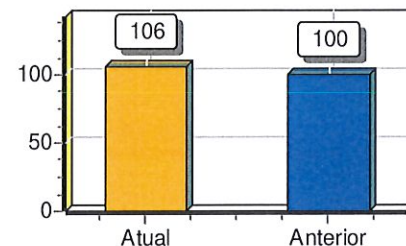

LIQUIDEZ CORRENTE

ATIVO CIRCULANTE	34.069.210,84	
PASSIVO CIRCULANTE	24.433.571,81	= 1,39

QUANTO MAIOR, MELHOR. A EMPRESA POSSUI R\$1,39 DE ATIVO CIRCULANTE PARA CADA R\$1,00 DE DÍVIDA DE CURTO PRAZO.

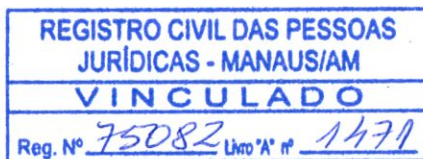
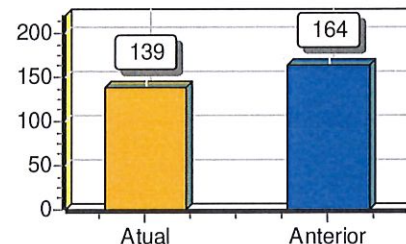

SOB AS PENAS DA LEI, DECLARAMOS QUE AS INFORMAÇÕES AQUI CONTIDAS SÃO VERDADEIRAS E NOS RESPONSABILIZAMOS POR TODAS ELAS DE ACORDO COM A DOCUMENTAÇÃO QUE NOS FOI APRESENTADA.

MANAUS, 31 DE DEZEMBRO DE 2023.

Karina Barros

KARINA MARIA SABINO CAVALCANTI DE BARROS

Presidente

CPF: 00735955433

RG: 23549963

Wilcylene

WILCILENE DE SOUZA RIBEIRO SILVA

CONTADORA

CPF: 704.191.322-87

CRC: AM-012225/O-0



REGISTRO CIVIL DAS PESSOAS
JURÍDICAS - MANAUS
MUNICÍPIO DE MANAUS
REGISTRO CIVIL DAS PESSOAS

EM BRANCO

REGISTRO CIVIL DAS PESSOAS
JURÍDICAS - MANAUS
MUNICÍPIO DE MANAUS
REGISTRO CIVIL DAS PESSOAS

REGISTRO CIVIL DAS PESSOAS
MUNICÍPIO DE MANAUS
REGISTRO CIVIL DAS PESSOAS

LIQUIDEZ SECA

ATIVO CIRCULANTE - ESTOQUES	34.069.210,84
<hr/>	
PASSIVO CIRCULANTE	24.433.571,81 = 1,39

QUANTO MAIOR, MELHOR. A EMPRESA POSSUI R\$1,39 DE ATIVO CIRCULANTE PARA CADA R\$1,00 DE DÍVIDA DE CURTO PRAZO, SEM COMPROMETER OS ESTOQUES.

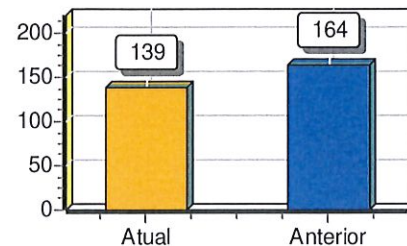

EM BRANCO

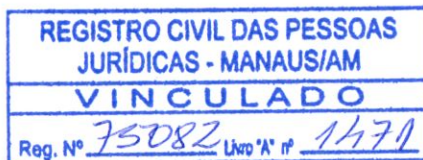

SOB AS PENAS DA LEI, DECLARAMOS QUE AS INFORMAÇÕES AQUI CONTIDAS SÃO VERDADEIRAS E NOS RESPONSABILIZAMOS POR TODAS ELAS DE ACORDO COM A DOCUMENTAÇÃO QUE NOS FOI APRESENTADA.

MANAUS, 31 DE DEZEMBRO DE 2023.

Karina Barros

KARINA MARIA SABINO CAVALCANTI DE BARROS
Presidente
CPF: 00735955433
RG: 23549963

Wilcylene

WILCILENE DE SOUZA RIBEIRO SILVA
CONTADORA
CPF: 704.191.322-87
CRC: AM-012225/O-0



REGISTRO CIVIL DAS PESSOAS
MARIANA - BAHIAS
CIVIL
0047103

EM BRANCO

REGISTRO CIVIL DAS PESSOAS
MARIANA - BAHIAS
CIVIL
0047103

REGISTRO CIVIL DAS PESSOAS
MARIANA - BAHIAS
CIVIL
0047103

SEGEAM – SUSTENTABILIDADE, EMPREENDEDORISMO E GESTAO EM SAÚDE DO AMAZONAS

CNPJ: 15.715.984/0001-64

Cartório: 69469 A-1316 Data: 02/03/2023

Inscrição Municipal: 20439401

Rua Stenio Neves, nº 131, Parque 10 de Novembro

CEP 69055-713 – Manaus – AM

TERMO DE ENCERRAMENTO

Contém este Balanço Social 25 (vinte e cinco) folhas numeradas à máquina eletronicamente de 01 (um) a 25 (vinte e cinco) totalmente escriturada e servirá de Balanço Social nº 06 da ASSOCIACAO SEGEAM – SUSTENTABILIDADE, EMPREENDEDORISMO E GESTAO EM SAUDE DO AMAZONAS.

Manaus, 31 de Dezembro de 2023.

Karina Barros

Karina Maria Sabino Cavalcanti de Barros
Presidente
CPF: 007.359.554-33
RG: 23549963

Wilcilene

Wilcilene de Souza Ribeiro Silva
Contadora
CPF: 704.191.322-87
CRC – AM 012225/O-0

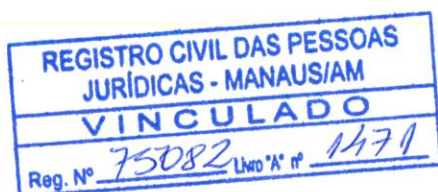

REPUBLICA DE GUATEMALA
SECRETARÍA DE JUSTICIA
REGISTRO CIVIL
GUATEMALA

EM BRANCO

REGISTRO CIVIL
REPUBLICA DE GUATEMALA

REGISTRO CIVIL DAS PESSOAS
JURIDICAS - MANUSAM
VINCULO



CONSELHO REGIONAL DE CONTABILIDADE - AMAZONAS

CERTIDÃO DE REGULARIDADE PROFISSIONAL

O **CONSELHO REGIONAL DE CONTABILIDADE - AMAZONAS** CERTIFICA que o profissional identificado no presente documento encontra-se em situação **REGULAR** neste Regional, apto ao exercício da atividade contábil nesta data, de acordo com as suas prerrogativas profissionais, conforme estabelecido no art. 25 e 26 do Decreto-Lei n.º 9.295/46.

Informamos que a presente certidão não quita nem invalida quaisquer débitos ou infrações que, posteriormente, venham a ser apurados contra o titular deste registro, bem como não atesta a regularidade dos trabalhos técnicos elaborados pelo profissional da Contabilidade.



CONSELHO REGIONAL DE CONTABILIDADE - AMAZONAS

Certidão n.º: AM/2024/00001613
Nome: WILGILENE DE SOUZA RIBEIRO SILVA CPF: 704.191.322-87
CRC/UF n.º AM-012225/O Categoria: CONTADOR
Validade: 02.08.2024
Finalidade: OUTRAS
Livro: BALANÇO SOCIAL
Nº 6 / Exercício: 2023

Confirme a existência deste documento na página
<https://www3.cfc.org.br/spwAM/ConsultaCadastral/Principal.aspx>, mediante número de controle a seguir:

CPF : 704.191.322-87 Controle : 7142.8397.9338.1281





SEGEAM – SUSTENTABILIDADE, EMPREENDEDORISMO E GESTÃO EM SAÚDE DO AMAZONAS
CNPJ: 15.715.984/0001-64
Cartório: 69469 A-1316 Data: 02/03/2023
Inscrição Municipal: 20439401
Rua Stenio Neves, nº 131, Parque 10 de Novembro
CEP 69055-713 – Manaus – AM

DMPL – (Demonstração das Mutações do Patrimônio Líquido)

DFC – (Demonstração do Fluxo de Caixa)

DRP – (Demonstração dos Resultado do Período)

Nº 06 de 2023

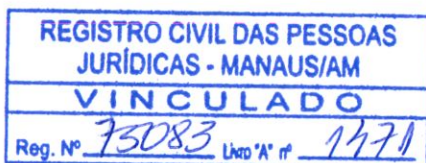

MANAUS

AMAZONAS

REGISTRO CIVIL DAS EMPRESAS JURÍDICAS - MANAUS - AMAPÁ

EM BRANCO

01/04/2014



REGISTRO CIVIL DAS EMPRESAS JURÍDICAS - MANAUS - AMAPÁ



SEGEAM SUSTENT EMPREEND GEST EM SAUDE DO AMAZONAS
CNPJ: 15.715.984.0001-64 Registro cartório: 00069469 A-1316 Data: 02/03/2023
Demonstração das Mutações do Patrimônio Líquido de 01/01/2023 até 31/12/2023

Diário: 0 Folha: 1

DEMONSTRAÇÃO DAS MUTAÇÕES DO PATRIMÔNIO LÍQUIDO DO EXERCÍCIO						
	PATRIMÔNIO SOCIAL	OUTRAS RESERVAS	AJUSTES DE AVALIAÇÃO PATRIMONIAL	SUPERÁVIT / DÉFICIT	TOTAL DO PATRIMÔNIO LÍQUIDO	
SALDOS INICIAIS	0,00	21.897.123,82	0,00	0,00	21.897.123,82	
MOVIMENTAÇÃO DO PERÍODO						
SUPERÁVIT / DÉFICIT DO PERÍODO	0,00	9.500.150,77	0,00	0,00	9.500.150,77	
AJUSTES DE AVALIAÇÃO PATRIMONIAL	0,00	0,00	19.473.458,09	0,00	19.473.458,09	
RECURSOS DE SUPERÁVIT COM RESTRIÇÃO	0,00	0,00	0,00	0,00	0,00	
TRANSFERÊNCIA DE SUPERÁVIT DE RECURSOS SEM RESTRIÇÃO	0,00	0,00	0,00	0,00	0,00	
SALDOS FINAIS	0,00	31.397.274,59	19.473.458,09	0,00	50.870.732,68	

SOB AS PENAS DA LEI, DECLARAMOS QUE AS INFORMAÇÕES AQUI CONTIDAS SÃO VERDADEIRAS E NOS RESPONSABILIZAMOS POR TODAS ELAS DE ACORDO COM A DOCUMENTAÇÃO QUE NOS FOI APRESENTADA.

MANAUS, 31 DE DEZEMBRO DE 2023.

Karina Barros
Karina MARIA SABINO CAVALCANTI DE BARROS
Presidente
CPF: 00735955433
RG: 23549963

Wilcylene
WILCYLENE DE SOUZA RIBEIRO SILVA
CONTADORA
CPF: 704.191.322-87
CRC: AM-012225/O-0



[Faint, illegible handwritten text]



EMBRANCO

RECEIVED
JAN 18 2018
[Faint illegible text]

Descrição	Exercício Atual	Exercício Anterior
FLUXO DE CAIXA DAS ATIVIDADES OPERACIONAIS		
RECURSOS RECEBIDOS		
ENTIDADES GOVERNAMENTAIS	R\$88.521.285,93C	R\$79.473.489,85C
ENTIDADES PRIVADAS	R\$0,00C	R\$0,00C
DOAÇÕES E CONTRIBUIÇÕES VOLUNTÁRIAS	R\$0,00C	R\$0,00C
PRÓPRIOS	R\$0,00C	R\$0,00C
RENDIMENTOS FINANCEIROS	R\$72.310,39C	R\$0,00C
OUTROS	R\$0,00C	R\$0,00C
PAGAMENTOS REALIZADOS		
AQUISIÇÃO DE BENS E SERVIÇOS – PROGRAMAS (ATIVIDADES) EXECUTADOS	R\$0,00C	R\$0,00C
SALÁRIOS E ENCARGOS SOCIAIS DO PESSOAL ADMINISTRATIVO	R\$64.392.050,30D	R\$8.674.979,92C
CONTRIBUIÇÕES SOCIAIS, IMPOSTOS E TAXAS	R\$24.764,49D	R\$6.480.852,58C
OUTROS PAGAMENTOS	R\$14.685.033,17D	R\$11.613.308,59C
(=) CAIXA LÍQUIDO GERADO PELAS ATIVIDADES OPERACIONAIS	R\$9.491.748,36C	R\$106.242.630,94C
FLUXO DE CAIXA DAS ATIVIDADES DE INVESTIMENTO		
RECURSOS RECEBIDOS PELA VENDA DE BENS	R\$82.000,00C	R\$0,00C
OUTROS RECEBIMENTOS POR INVESTIMENTOS REALIZADOS	R\$0,00C	R\$0,00C
AQUISIÇÕES DE BENS E DIREITOS PARA O ATIVO	R\$54.803,12D	R\$1.380.092,86D
(=) CAIXA LÍQUIDO CONSUMIDO PELAS ATIVIDADES DE INVESTIMENTO	R\$27.196,88C	R\$1.380.092,86D
FLUXO DE CAIXA DAS ATIVIDADES DE FINANCIAMENTO		
RECEBIMENTOS DE EMPRÉSTIMOS	R\$500.000,00C	R\$159.370,48D
OUTROS RECEBIMENTOS POR FINANCIAMENTOS	R\$0,00C	R\$0,00C
PAGAMENTOS DE EMPRÉSTIMOS	R\$21.161,14D	R\$0,00C
PAGAMENTOS DE ARRENDAMENTO MERCANTIL	R\$0,00C	R\$0,00C
(=) CAIXA LÍQUIDO CONSUMIDO PELAS ATIVIDADES DE FINANCIAMENTO	R\$478.838,86C	R\$159.370,48D
(=) AUMENTO LÍQUIDO DE CAIXA E EQUIVALENTES DE CAIXA	R\$9.997.784,10C	R\$104.703.167,60C
CAIXA E EQUIVALENTES DE CAIXA NO INÍCIO DO PERÍODO	R\$303.952.952,57C	R\$199.249.784,97C
CAIXA E EQUIVALENTES DE CAIXA NO FIM DO PERÍODO	R\$313.950.736,67C	R\$303.952.952,57C

SOB AS PENAS DA LEI, DECLARAMOS QUE AS INFORMAÇÕES AQUI CONTIDAS SÃO VERDADEIRAS E NOS RESPONSABILIZAMOS POR TODAS ELAS DE ACORDO COM A DOCUMENTAÇÃO QUE NOS FOI APRESENTADA.

MANAUS, 31 DE DEZEMBRO DE 2023.

Karina Barros

KARINA MARIA SABINO CAVALCANTI DE BARROS
Presidente
CPF: 00735955433
RG: 23549963

Wilcilene

WILCILENE DE SOUZA RIBEIRO SILVA
CONTADORA
CPF: 704.191.322-87
CRC: AM-012225/O-0

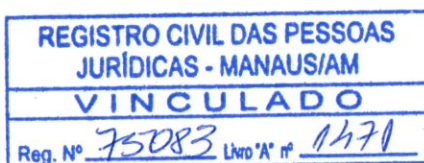

REGISTRO CIVIL DAS PESSOAS
FAMILIAR - MATRIMÔNIO
MANTENIDA
REPUBLICA DE VENEZUELA

EM BRANCO

REGISTRO CIVIL DAS PESSOAS
FAMILIAR - MATRIMÔNIO
MANTENIDA
REPUBLICA DE VENEZUELA

REGISTRO CIVIL DAS PESSOAS
FAMILIAR - MATRIMÔNIO
MANTENIDA
REPUBLICA DE VENEZUELA

Descrição	Exercício Atual	Exercício Anterior
RECEITAS OPERACIONAIS	88.625.556,41C	80.116.449,84C
COM RESTRIÇÃO	0,00C	0,00C
PROGRAMA (ATIVIDADES) DE EDUCAÇÃO	0,00C	0,00C
PROGRAMA (ATIVIDADES) DE SAÚDE	0,00C	0,00C
PROGRAMA (ATIVIDADES) DE ASSISTÊNCIA SOCIAL	0,00C	0,00C
PROGRAMA (ATIVIDADES) DE DIREITOS HUMANOS	0,00C	0,00C
PROGRAMA (ATIVIDADES) DE MEIO AMBIENTE	0,00C	0,00C
OUTROS PROGRAMAS (ATIVIDADES)	0,00C	0,00C
GRATUIDADES	0,00C	0,00C
TRABALHO VOLUNTÁRIO	0,00C	0,00C
RENDIMENTOS FINANCEIROS	0,00C	0,00C
SEM RESTRIÇÃO	88.625.556,41C	80.116.449,84C
RECEITAS DE SERVIÇOS PRESTADOS	88.021.285,93C	79.473.489,85C
CONTRIBUIÇÕES E DOAÇÕES VOLUNTÁRIAS	0,00C	0,00C
GANHOS NA VENDA DE BENS	29.143,55C	0,00C
RENDIMENTOS FINANCEIROS	72.310,39C	39.351,57C
OUTROS RECURSOS RECEBIDOS	502.816,54C	603.608,42C
CUSTOS E DESPESAS OPERACIONAIS	789.841,96D	3.703.749,78D
COM PROGRAMAS (ATIVIDADES)	789.841,96D	3.703.749,78D
EDUCAÇÃO	0,00C	0,00C
SAÚDE	787.358,96D	3.688.812,78D
ASSISTÊNCIA SOCIAL	0,00C	0,00C
DIREITOS HUMANOS	0,00C	0,00C
MEIO AMBIENTE	2.483,00D	14.937,00D
GRATUIDADES CONCEDIDAS	0,00C	0,00C
TRABALHO VOLUNTÁRIO	0,00C	0,00C
RESULTADO BRUTO	87.835.714,45C	76.412.700,06C
DESPESAS OPERACIONAIS	73.779.148,68D	63.225.617,81D
ADMINISTRATIVAS	73.779.148,68D	63.225.617,81D
SALÁRIOS	59.994.751,25D	57.847.485,84D
ENCARGOS SOCIAIS	4.397.299,05D	5.083.403,36D
IMPOSTOS E TAXAS	47.802,46D	36.497,47D
ALUGUÉIS	77.600,00D	0,00C
SERVIÇOS GERAIS	8.918.491,98D	134.518,72D
MANUTENÇÃO	219.129,37D	2.461,74D
DEPRECIACÃO E AMORTIZAÇÃO	124.074,57D	121.250,68D
PERDAS DIVERSAS	0,00C	0,00C
OUTRAS DESPESAS/RECEITAS OPERACIONAIS	4.660.781,33D	6.078.491,00D
OPERAÇÕES DESCONTINUADAS (LÍQUIDO)	78.439.930,01D	69.304.108,81D
SUPERÁVIT/DÉFICIT DO PERÍODO	9.395.784,44C	7.108.591,25C



SOB AS PENAS DA LEI, DECLARAMOS QUE AS INFORMAÇÕES AQUI CONTIDAS SÃO VERDADEIRAS E NOS RESPONSABILIZAMOS POR TODAS ELAS DE ACORDO COM A DOCUMENTAÇÃO QUE NOS FOI APRESENTADA.

Manaus, 31 de dezembro de 2023.

Karina Barros

KARINA MARIA SABINO CAVALCANTI DE BARROS
PRESIDENTE
CPF: 00735955433
RG: 23549963

Wilcilene

WILCILENE DE SOUZA RIBEIRO SILVA
CONTADORA
CPF: 704.191.322-87
CRC: AM-012225/O-0

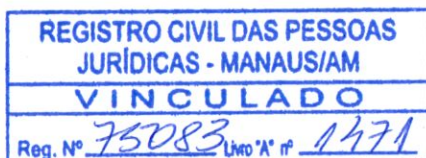

REGISTRO CIVIL DAS PESSOAS
JURÍDICAS - MANAUS -
VIA SOLADO

EM BRANCO

REGISTRO CIVIL DAS PESSOAS
JURÍDICAS - MANAUS -
VIA SOLADO

REGISTRO CIVIL DAS PESSOAS
JURÍDICAS - MANAUS -
VIA SOLADO



CONSELHO REGIONAL DE CONTABILIDADE - AMAZONAS

CERTIDÃO DE REGULARIDADE PROFISSIONAL

O **CONSELHO REGIONAL DE CONTABILIDADE - AMAZONAS** CERTIFICA que o profissional identificado no presente documento encontra-se em situação **REGULAR** neste Regional, apto ao exercício da atividade contábil nesta data, de acordo com as suas prerrogativas profissionais, conforme estabelecido no art. 25 e 26 do Decreto-Lei n.º 9.295/46.

Informamos que a presente certidão não quita nem invalida quaisquer débitos ou infrações que, posteriormente, venham a ser apurados contra o titular deste registro, bem como não atesta a regularidade dos trabalhos técnicos elaborados pelo profissional da Contabilidade.



CONSELHO REGIONAL DE CONTABILIDADE - AMAZONAS

Certidão n.º: AM/2024/00001613
Nome: WILCILENE DE SOUZA RIBEIRO SILVA CPF: 704.191.322-87
CRC/UF n.º AM-012225/O Categoria: CONTADOR
Validade: 02.08.2024
Finalidade: OUTRAS
Livro: BALANCO SOCIAL
Nº 6 / Exercício: 2023

Confirme a existência deste documento na página
<https://www3.cfc.org.br/spwAM/ConsultaCadastral/Principal.aspx>, mediante número de controle a seguir:

CPF : 704.191.322-87 Controle : 7142.8397.9338.1281



